COLLEGE PRIVE SAINT EUGENE DE MAZENOD

Comédie musicale Billy Elliot - Château de la Buzine - 3ème

En dix ans de succès, la comédie musicale "Billy Elliot" a remporté plus de 80 récompenses théâtrales dont 10 Tony Awards. Elle raconte l'histoire d'un garçon dont l'ambition est pour le moins surprenante : devenir danseur de ballet.
Le réalisateur Stephen Daldry a réussi à replacer cette lutte personnelle dans le conflit politique de la grève des mineurs...
A l'origine œuvre cinématographique réalisé par Stephen Daldry (sortie en France le 20/12/2000) elle a fait partie de la liste du British Film Institute des 50 films à voir avant d'avoir 14 ans.
Elle aborde les difficultés rencontrées par un jeune qui, pour aller au bout de sa passion, se confronte aux représentations sexistes de son milieu social. Elle livre un aperçu historique et économique sur les restructurations en Grande-Bretagne pendant la période libérale, en particulier pour le secteur minier.

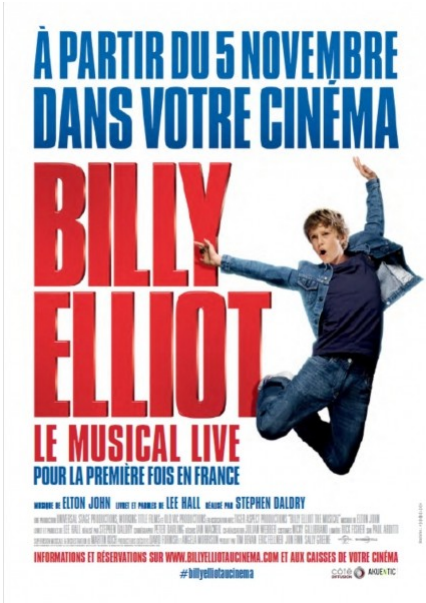

L'établissement propose en priorité aux élèves de la section européenne mais également à l'ensemble des élèves des classes de 3ème d'assister, pour la première fois en France, à la projection du spectacle filmé et sous-titré de la comédie musicale jouée au Théâtre Victoria Palace de Londres.

Date et horaires : vendredi 07 novembre 2014 à 19h45 - fin prévue de la projection : 22h45
Rendez-vous :Château de la Buzine – 56 traverse de la Buzine – 13011 Marseille
Accompagnement : professeur de l'établissement
Coût du billet : 11,50€

Bulletin d'inscription à rendre accompagné du règlement de 11,50€
à l'ordre de OGEC SAINT EUGENE DE MAZENOD
pour le 13 octobre 2014

Madame ou Monsieur : ……
responsable de
Nom :……..Prénom :……Classe : ……..,

ayant pris connaissance des objectifs de l'activité et des modalités de l'organisation

- autorise mon enfant à participer à la représentation du spectacle Billy Elliot donné au Château de la Buzine le vendredi 07 novembre à 20h00 ;
- m'engage à assurer l'accompagnement et la reprise à la fin du spectacle de mon enfant.

Date :……. Signature :

Établissement Catholique d'Enseignement
Impasse Pont de la Clue - CS50159 - 13391 MARSEILLE CEDEX 11 - 13011 Marseille - +33 491 780 992 - accueil@eugenedemazenod.org